

Perdida de áreas verdes en la Sierra de Santa Catarina, en Iztapalapa, declarada Área Natural Protegida

¿Qué ámbitos trastoca su degradación?

Individual	comunidad	social	Legislación ambiental	Políticas públicas
Aumento de enfermedades gastrointestinales, respiratorias y de piel	Mayor vulnerabilidad ante "desastres naturales" por el cambio climático	Aumento gastos para mitigar los efectos	Pérdida de biodiversidad por cambios en el uso de suelo	Escasos programas de conservación enfocadas a las comunidades en esquemas de relaciones horizontales
Desconocimiento de la biodiversidad local y su aprovechamiento sostenible	Pérdida de saberes tradicionales ligados a la naturaleza	Fragmentación del tejido social	Escaso presupuesto destinado a monitoreo de la biodiversidad local	
		Falta de vivienda digna: seguridad, asequible, habitable y con servicios básicos		

¿Y si incentivamos la participación de las mujeres locales, en acciones de preservación de la Sierra, a la par que las empoderamos ?

Modelo de negocios

Talleres para mujeres de la Sierra de Santa Catarina,

se les capacita en la observación de aves y como replicadoras de talleres y visitas dentro del Área Natural Protegida



Gracias a los talleres **se generan datos** sobre las aves locales:

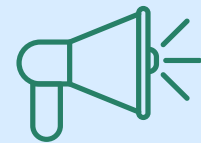

registro sonoro

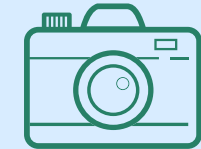

registro fotográfico



registro de especies

Subida de registros a bases de datos de ciencia ciudadana internacionales



Generación de **bienes** inspirados en las especies locales:



Libretas artesanales



Tazas impresas

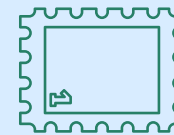

Postales

Generación de **servicios** en el área Natural Protegida, derivados de la observación de aves:



Visitas



Campamentos

Patrocinadores

que financien el trabajo de campo para obtener los datos generados por comunidades de mujeres pajareras

Venta de bienes y servicios con causa

un porcentaje de las ventas se destina a pagar, por tarifa honoraria, el sueldo de las talleristas para dar actividades gratuitas para mujeres de la zona

Beneficios

Generación de trabajo locales para mujeres alrededor de la observación de aves



ODS 5 Igualdad de género



ODS 8 Trabajo decente y crecimiento económico



ODS 10 Reducción de las desigualdades

Generación de datos, que nos permita tomar decisiones informadas, para la conservación del Área Natural Protegida Sierra de Santa Catarina



ODS 15 Vida de ecosistemas terrestres



ODS 13 Acción por el clima



ODS 15 Ciudades y comunidades sostenibles

Logros a favor del medio ambiente



Se han realizado 1,097 observaciones



Se han registrado 242 especies



Las observaciones alimentan las Bases de Datos del

- Sistema Nacional de Información sobre Biodiversidad SNIB
- Laboratorio de Ornitología de la Universidad de Cornell en EUA

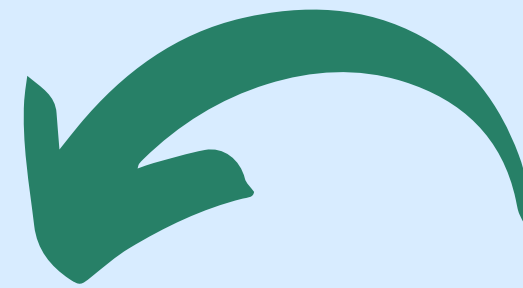

Logros a favor de las mujeres



Se han registrado 2 proyectos de ciencia participativa liderados por mujeres



Inclusión de mujeres locales en actividades al aire libre, tradicionalmente destinadas a hombres, bajo los principios del trabajo comunitario y la sororidad



Reapropiación de las áreas verdes y sus beneficios, frente a las secuelas por Covid-19



Vinculación con organismos internacionales para promover el trabajo comunitario y el cuidado del medio ambiente



Mujeres con alas.

Conectando mujeres en áreas verdes a través de las aves

¿Cómo puedes ayudar?

Financiamiento

Para adquirir equipo y lanzar el primer programa de talleres.

Adquirir equipo para hacer observación de aves es caro, desde binoculares, ropa, hasta equipo especializado para registro sonoro.

¡Toda ayuda en especie o monetaria cuenta!



Alianzas estratégicas

Sumemos esfuerzos integrando especialistas y proyectos con las mismas metas

Armar equipos multidisciplinarios enriquece los proyectos, Proyecto con metas similares, nos complementamos y sumamos esfuerzos

Contáctanos
colectivochalchiuhtlicue@gmail.com



Apoya las actividades

Visita las Sierra de Santa Catarina y toma las actividades que ofrecemos
¿Ya tomaste alguna de nuestras actividades destinadas a mujeres?:

- campamentos
- caminatas
- Taller de observación de aves



Difunde

Entre tus conocidos y en redes sociales comparte las publicaciones.

Visita la página de Facebook

